



Smeltec



CATÁLOGO 2024

Soluciones para la higiene y la comodidad de los pies

Plantillas

CLASICAS DE PIEL	3
CONFORT / ANTI-FATIGA	4
HIGIENICAS	5
TERMICAS	7
TECNICAS	8

Calcetines

CONFORT	9
HIGIENE	10
TERMICAS	10
TECNICAS	10

Específicos para botas

BOTAS	11
--------------	-----------

Accesorios

ACCESORIOS	12
-------------------	-----------

CLASICAS DE PIEL



ST1000 **ECOPIEL**

COMPOSICION

Piel pecarí microperforada curtida vegetalmente

TALLAS

35 a 50

CARACTERISTICAS

Muy fina y plana

ST1010 **ERGOPIEL**

COMPOSICION

Piel pecarí microperforada curtida vegetalmente
Espuma de látex con carbón activado

TALLAS

35 a 50

CARACTERISTICAS

Muy fina con puente anatómico



ST1015 **LUXOPIEL**

COMPOSICION

Piel badana lujo curtida vegetalmente
Espuma de látex con carbón activado

TALLAS

35 a 50

CARACTERISTICAS

Muy fina y plana



ST1020 **ANATOPIEL**

COMPOSICION

Piel badana lujo curtida vegetalmente
Espuma de látex con carbón activado
Refuerzo para el arco del pie
zona de amortiguación en el talón

TALLAS

35 a 50

CARACTERISTICAS

Plantilla ortopédica
Amortiguación en el talón



PLANTILLAS CONFORT / ANTI-FATIGA



ST1150 **MEMORY** ●

COMPOSICION

Textil absorbente
Espuma con memoria de forma

TALLAS

35 a 50

CARACTERISTICAS

Amortiguan toda la superficie del pie

ST1040 **SUPERGEL** ● ✂

COMPOSICION

Microfibra absorbente
Gel de forma anatómica

TALLAS

37-42: Mujer
42-46: Hombre

CARACTERISTICAS

Amortiguan toda la superficie del pie



PLANTILLAS



ST1035 **DYNATEC PLUS** ●

COMPOSICION

Microfibra absorbente
Espuma de poliuretano termo conformada
Látex con carbón activado
Zonas de amortiguación de espuma de alta densidad

TALLAS

35/36 a 47/48 - Talla doble

CARACTERISTICAS

Amortiguación trasera y delantera
Plantilla antiestática

PLANTILLAS HIGIENICAS



ST1125 **CARBOTEC**

COMPOSICION

Tela fibrana microperforada
Látex microperforado con carbón activado

TALLAS

35 a 50

CARACTERISTICAS

Absorbe la humedad

ST1100 **BASEPROTEC**

COMPOSICION

Tejido microperforado sin tejer
Látex microperforado con carbón activado

TALLAS

35 a 50

CARACTERISTIQUESES

Tratamiento Sanitized contra las bacterias y el mal olor
Absorbe la humedad



ST1108 **FELPA PROTEC**

COMPOSICION

Plantilla isotérmica absorbente y resistente
Látex con carbón activado

TALLAS

35 a 50

CARACTERISTIQUESES

Tratamiento SMELTEC antibacteriano, anti-olor y
Anti-hongos
Absorbe la humedad

ST1109 **PRIM**

COMPOSICION

Tela fibrana resistente
Látex con tratamiento antibacteriano y anti-olor Sanitized

TALLAS

Doble talla del 35 al 48

CARACTERÍSTICAS

Plantilla higiénica de confort básica
Tratamiento higiénico Sanitized



ST1105 **ABSOTRIM**  

COMPOSICION

Tejido punzonado absorbente y resistente
Látex con carbón activado

TALLAS

Recortable (35 a 46)

CARACTERISTIQUES

Absorbe la humedad



ST1110 **RESPIPROTEC** 

COMPOSICION

Tejido microperforado sin tejer
Látex con carbón activado

TALLAS

35 a 50

CARACTERISTICAS

Tratamiento SMELTEC antibacteriano, anti-olor
y anti-hongos
Absorbe la humedad



ST1120 **MAXIPROTEC** 

COMPOSICION

Tejido sin tejer
Látex gofrado con carbón activado

TALLAS

35 a 50

CARACTERISTICAS

Tratamiento SMELTEC anti-bacteriano, anti-olor
y anti-hongos
Absorbe la humedad



ST1107 **ABSOTRIM PROTEC**  

COMPOSICION

Tejido punzonado absorbente y resistente
Látex con carbón activado

TALLAS

Recortable (35 a 36)

CARACTERISTICAS

Tratamiento SMELTEC anti-bacteriano, anti-olor
y anti-hongos
Absorbe la humedad



TÉRMICA



ST1127 **FRESH PROTEC**

COMPOSICION

Rizos de algodón
Látex con tratamiento SANITIZED antibacteriano

TALLAS

35 a 50

CARACTERISTICAS

Tratamiento SMELTEC anti-bacteriano, anti-olor y
Anti-hongos
Absorbe la humedad
Plantilla ribeteada

ST1025 **AIR PLUS**

COMPOSICION

Tejido tridimensional
Látex con carbón activado
Partículas de carbón activado puro (15%)

TALLAS

35 a 50

CARACTERISTICAS

Ventila el pie favoreciendo la circulación del aire
Efecto masaje
Plantilla ribeteada



ST1190 **BORALU**

COMPOSICION

100% lana natural de borrego
Espuma aislante
Aluminio refractario

TALLAS

35 a 50

CARACTERISTICAS

Muy buen aislamiento contra el frío

ST1180 **POLARTEC**

COMPOSICION

Fibra micro-polar isotérmica y caliente
De látex de carbón activado

TALLAS

35 a 50

CARACTERISTICAS

Excelente aislamiento contra el frío

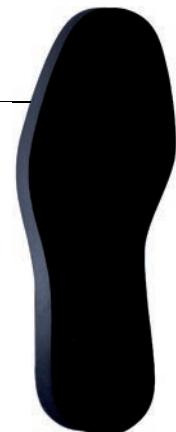

PLANTILLAS TECNICAS



ST1160 **UNIVERSAL**

COMPOSICION

Tejido resistente
Espuma de polietileno anatómica

TALLAS

35/36 a 47/48 Talla doble

CARACTERISTICAS

Plantilla antiestática

ST1165 **ESD**

COMPOSICION

Polietileno termo conformado

TALLAS

35 a 48

CARACTERISTICAS

Plantilla ESD (resistencia comprendida entre 0,75 y 35 Mega Ohms)



ST1170 **ASFALTEC**

COMPOSICION

Piel de oveja badana de lujo curtida vegetalmente
Fibra de cerámica aislando del calor
Celulosa

TALLAS

35 a 50

CARACTERISTICAS

Limita el aumento de la temperatura durante 20 minutos sobre un suelo a 300°C

CALCETINES CONFORT



ST9000 **ALGO** ○

ST9001 **ALGO** ●

COMPOSICION

80% algodón
20% poliamida

TALLAS

35-38 (S) / 39-42 (M) / 43-46 (L) / 47-50 (XL)

CARACTERISTICAS

Talón preformado
Refuerzos en el talón, la planta y la punta

ST9005 **ALGO Tubo** ○

COMPOSICION

80% algodón
20% poliamida

TALLAS

Talla única

CARACTERISTICAS

Calcetines sin talón
Refuerzos en el talón, la planta y la punta



ST9006 **INVISITEC** ○

COMPOSICION

77% algodón
23% poliamida

TALLAS

35-38 (S) / 39-42 (M) / 43-46 (L) / 47-50 (XL)

CARACTERISTICAS

Calcetín corto deportivo muy cómodo
Costura talón en "Y"
Refuerzos en el talón, la planta y la punta

ST9010 **MODO** ●

COMPOSICION

84% algodón
14% poliamida
2% elastómero

TALLAS

35-38(S) / 39-42 (M) / 43-46 (L) / 47-50 (XL)

CARACTERISTICAS

Costura talón en "Y"
Refuerzos en el talón, la planta y la punta
Efecto amortiguador



ST9040 **UNI** ●

ST9041 **UNI** ○

COMPOSICION

84% algodón
13% poliamida
3% elastómero

TALLAS

35-38 (S) / 39-42 (M) / 43-46 (L) / 47-50 (XL)

CARACTERISTICAS

Calcetines finos
Costura talón en "Y"

Marcado en la parte interna
del puño

43 / 46

CALCETINES HIGIENICOS



ST9021 **COOL** ○ ST9020 **COOL** ●

COMPOSICION

86% poliéster Coolmax®
13% poliamida
1% elastómero

TALLAS

35-38 (S) / 39-42 (M) / 43-46 (L) / 47-50 (XL)

CARACTERISTICAS

Costura talón en "Y"
Refuerzos en el talón, la planta y la punta
Evacua la humedad

CALCETINES TERMICOS



ST9030 **LANA** ● ST9031 **LANA ALTO** ●

COMPOSICION

47% lana
47% acrílica
5% poliamida
1% elastómero

TALLAS

35-38 (S) / 39-42 (M) / 43-46 (L) / 47-50 (XL)

CARACTERISTICAS

Costura talón en "Y"
Refuerzos de rizos en la totalidad del calcetín
Excelente aislamiento contra el frío

CALCETINES TECNICOS



ST9150 **STRONG** ●

COMPOSICION

40% Algodón
49% Modacrílica
11% poliamida

TALLAS

36-38 (S) / 39-41 (M) / 42-44 (L) / 45-47 (XL) / 48-50 (XXL)

CARACTERISTICAS

Costura talón en "Y"
Refuerzos en el talón, la planta y la punta
No inflamable
Un buen aislamiento contra el frío
Evacua la humedad

ESPECIFICOS PARA BOTAS



ST1115 **FELPA**

COMPOSICION

Filtro absorbente y resistente
Látex gofrado con carbón activado

TALLAS

35 a 50

CARACTERISTICAS

Absorbe la humedad



ST9050 **FORRO**

COMPOSICION

Forro acrílico

TALLAS

35 a 46 expandible

CARACTERISTICAS

Aísla contra el frío



ACCESORIOS



AK369 **SPRAY DESINFECTANTE AKILEINE 150ml**

Desinfectante y desodorizante para calzado
Eficacia prolongada



ST6000 **MILLENIUM PROTEC TPU®**

Puntera para visitas – patente europea N°0703605
EPI con Certificado CE – Disponible en Negro

Composición:

TPU (thermoplastic polyurethan) / media-suela antideslizante /
brida amovible e intercambiable / puntera de acero.

Cajas de 5 pares: 1 talla pequeña (35/39) – 2 tallas medianas (40/44)
– 2 tallas grandes (45/48)



ST9009 **TRISOX**

Calcetines de visita y/o de prueba desechables

Composición:

Nylon de color carne

Tallas:

Talla única, hasta un 43 aproximadamente
144 unidades por caja

TECNOLOGIAS



Sanitized es un método para el tratamiento de los tejidos. Previene la formación de malos olores al estar el tejido en contacto con el cuerpo. Lucha contra las bacterias y los malos olores y proporciona frescura e higiene durante mucho tiempo.

Composición del tratamiento

Tratamiento Sanitized requiere el uso de una gama muy amplia de productos químicos que actualmente son más de cincuenta. Estos productos químicos son inofensivos para los humanos y el medio ambiente. Son resistentes a los lavados de los tejidos.



Coolmax ® de ADVANSA, de alto rendimiento, mejora el rendimiento físico de los atletas que lo usan. La fibra Coolmax ® traslada la transpiración del cuerpo a la capa externa de la tela.

Su originalidad radica en la forma de su sección transversal que permite evacuar la humedad de la transpiración.

Hidrofóbica, retiene ocho veces menos humedad que las de nylon y 14 veces menos que el algodón.

Contribuye a una mejor regulación de la temperatura del cuerpo.

Esta fibra se utiliza para tejidos deportivos, calcetines, forros de ropa y zapatos, etc...

El tratamiento de impregnación SMELTEC es el resultado de la colaboración entre EASY FOOTCARE y un laboratorio fabricante de productos cosméticos dermatológicos. Esta solución basada en aceites esenciales de lavanda, mentol y alcanfor ayuda a asegurar una excelente higiene en los zapatos y evita el desarrollo de micosis. Triclosán y alcanfor son activos de amplio espectro microbicida que protegen contra los principales problemas infecciosos de la piel y contra los gérmenes que causan las infecciones por hongos (*Aspergillus niger*, *T. rubum*, *Candida albicans*, *Staphylococcus aureus*, *Aspergillus fumigatus*, *Trichophyton mentagrophytes*).



Condiciones Generales de Venta

SMELTEC 2024

(01-01-24/31-12-24)

1.- Ámbito de aplicación:

Las presentes condiciones generales de venta serán aplicables a cualquier contrato de venta o entrega entre las partes, salvo que éstas hayan acordado otra cosa por escrito.

Las ofertas y presupuestos realizados por el Vendedor no serán vinculantes para el mismo, entendiéndose perfeccionado el contrato de venta únicamente cuando el Vendedor confirme por escrito un pedido.

Todas las compras futuras de mercancías del Vendedor, en ausencia de un acuerdo expreso en sentido contrario, estarán sujetas a los presentes términos y condiciones generales.

2.- Plazo de entrega

El plazo de entrega empezará tan pronto como el pedido sea confirmado por el Vendedor. El plazo de entrega se considerará completado cuando la entrega esté lista para despachar en el lugar acordado.

Plazo normal: 10 días hábiles después de recepción del pedido

Consultar plazo para pedidos superiores a 2000 pares

El plazo de entrega será razonablemente ampliado si motivos ajenos a la voluntad y control del Vendedor impiden el cumplimiento con la fecha de entrega.

Asimismo, el plazo de entrega será ampliado si el Comprador cambia el pedido original o se retrasa en sus obligaciones contractuales, especialmente si el Comprador ha retrasado la entrega de los documentos necesarios o ha retrasado los pagos acordados.

3.- Precio

El comprador deberá respetar las tallas y los múltiplos de compra

Pedido Mínimo Portes pagados España: 500 Euros

Los precios no incluyen impuestos, tasas u otras cargas, tanto de naturaleza general como especial, que serán a cargo del Comprador, a menos que se pacte otra cosa por escrito, teniendo en cuenta las condiciones de entrega de las mercancías.

4.- Forma de pago

Las fechas de pago acordadas deberán ser cumplidas por el Comprador incluso si el transporte o la entrega se demorasen debido a razones más allá del control del Vendedor.

Si el Vendedor lo considera oportuno por la posición financiera del Comprador, podrá solicitar las garantías que considere necesarias para asegurar el debido cumplimiento de las obligaciones contractuales del Comprador, pudiendo entretanto suspender las entregas.

Si el cliente se retrasa con un pago, el vendedor se reserva el derecho a reclamar intereses por un total equivalente a 3 veces la tasa de interés legal en vigor en la fecha de factura, y pasará a deber inmediatamente el balance completo de pagos existente en ese momento.

En caso de devolución de recibos bancarios, una penalidad de 20€ se aplicará automáticamente y las condiciones de pago del cliente se cambiarán a pago adelantado.

5.- Aceptación de mercancía

El Comprador dispondrá de un plazo de 30 días para denunciar cuantos vicios o defectos ocultos se presenten en las remesas, transcurrido el cual el Comprador perderá toda acción y derecho a reclamar por esta causa en contra del Vendedor.

Con respecto a las reclamaciones relativas al uso, venta o distribución de los productos vendidos o entregados, individualmente o en combinación con otros productos, ingredientes o embalajes, o cualquier otra queja relativa al contrato, los derechos del Comprador y la responsabilidad del Vendedor se limitarán al cambio de tales productos o a la devolución del precio de venta, según opte el Vendedor.

6.- Reserva de dominio

El Vendedor seguirá siendo dueño de toda mercancía suministrada hasta la recepción completa de los pagos acordados. El Comprador autoriza al Vendedor a inscribir su reserva de propiedad en registros públicos o archivos, y estará obligado a dar cualquier firma para ello requerida.

7.- Confidencialidad y Protección de datos

En cumplimiento de lo dispuesto en la Ley Orgánica 15/1999 de 13 de diciembre de Protección de Datos de Carácter Personal, los datos de carácter personal facilitados por el Comprador formarán parte del fichero de clientes del Vendedor, cuyos fines son el mantenimiento de la relación contractual, el control y gestión de las ventas y sus correspondientes cobros. El Vendedor tratará dichos datos con la máxima confidencialidad, y se compromete a no utilizarlos con un fin distinto a aquel para el que han sido recabados, así como a conservarlos con las debidas medidas que garanticen su seguridad y eviten su alteración, pérdida, tratamiento o acceso no autorizados.

El Vendedor se compromete a guardar secreto profesional respecto de los referidos datos personales, incluso una vez finalizada la relación contractual.

El Comprador autoriza al Vendedor a conservar sus datos durante un periodo de cinco años una vez cumplida la prestación contractual.

El Comprador tiene la posibilidad de ejercitar los derechos de acceso, rectificación, cancelación y oposición dirigiendo una comunicación por escrito a la atención del Responsable de Protección de Datos de EASY FOOTCARE SLU.

8.- Idioma

En caso de discrepancia entre textos en castellano y textos en cualquier otra lengua relacionados con la venta de la mercancía, prevalecerá el texto en castellano.

9.- Fuero

La presente relación se regirá por la legislación española. Las partes renuncian expresamente a cualquier otro foro o jurisdicción a los que pudiesen tener derecho y acuerdan someter a los tribunales de Barcelona cualquier diferencia o litigio derivados de la validez, interpretación, cumplimiento o ejecución de las Condiciones Generales de Venta, así como de los actos o transacciones contempladas en las mismas



EASY Footcare, SLU
C/ Gaspar Fàbregas, 61
08950 ESPLUGUES DE LLOBREGAT
(Barcelona)
Tel: +34 93 125 88 97
Fax: +34 93 187 88 87
Mail: info@easy-footcare.com
www.easy-footcare.com